KALIMAN

EL HOMBRE INCREIBLE

No. 411

KALIMAN

$ 1.00

KALIMAN

No. 401

EL HOMBRE INCREIBLE

KALIMAN

Colombia	$ 15,00
Venezuela	Bs. 2,50
Puerto Rico	US$ 0,35
R. Dominicana	$ 0,35
Panamá	US$ 0,35
Ecuador	S/ 15,00

EDITORIAL cinco

KALIMAN®

EL HOMBRE INCREIBLE

No. 031

$ 3.00

KALIMAN

KALIMAN

EL HOMBRE INCREIBLE

RESUMEN:

KALIMAN SOLÍN Y YADIRA, ESCAPAN DEL SÓTANO ADONDE LOS HIZO CAER EL HIJO DE LA DIOSA KALI, AQUEL EXTRAÑO SER DOTADO DE CUATRO BRAZOS...

ESPEREN, OÍ UN RUIDO EXTRAÑO ENTRE LAS ROCAS...

OJALÁ QUE ESE MONSTRUO NO REGRESE...

SE FUÉ CONFIADO EN QUE NO PODRÍAMOS SALIR DE AQUÍ...

DE PRONTO, UN PROYECTIL CRUZA COMO CENTELLA...

¡AHHH!

¡TRACK!

¡LOS HOMBRES TIGRE...!

GRRR

ATACAN CON TODA SU FURIA ASESINA..

GRRR

¡NOS HAN PERSEGUIDO HASTA AQUÍ!

QUIEREN VOLVER A CAPTURARTE..

GRRR

¡NO HAY TIEMPO PARA LUCHAR CONTRA ELLOS, ES MEJOR ESCAPAR. VAMOS...!

¡AHHH...!

SÍ, HUYAMOS...

PERO LAS BESTIAS HUMANAS LOS PERSIGUEN...

QUIEREN ATRAPAR AL PEQUEÑO SOLÍN, AL QUE CONSIDERAN SU REY Y LLEVARLO HASTA SU LEJANA ALDEA...

¡KALIMÁN!

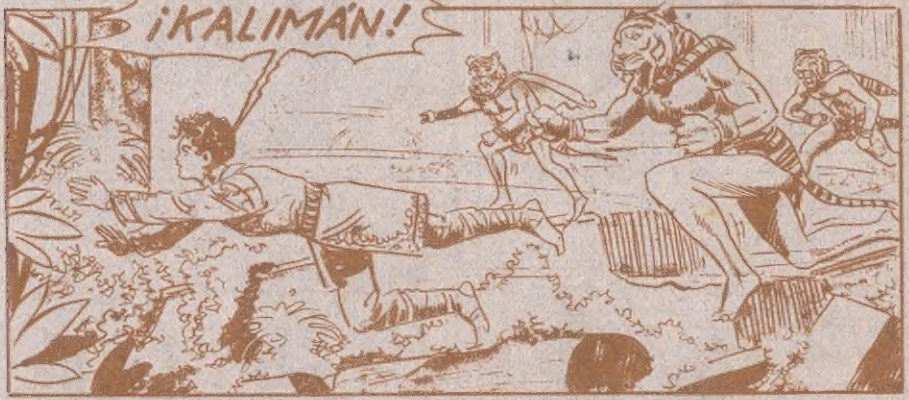

¡DÉJENME!

¡NO QUIERO REGRESAR A SU ALDEA...!

¡SIGUE CORRIENDO YADIRA, NO TE DETENGAS...!

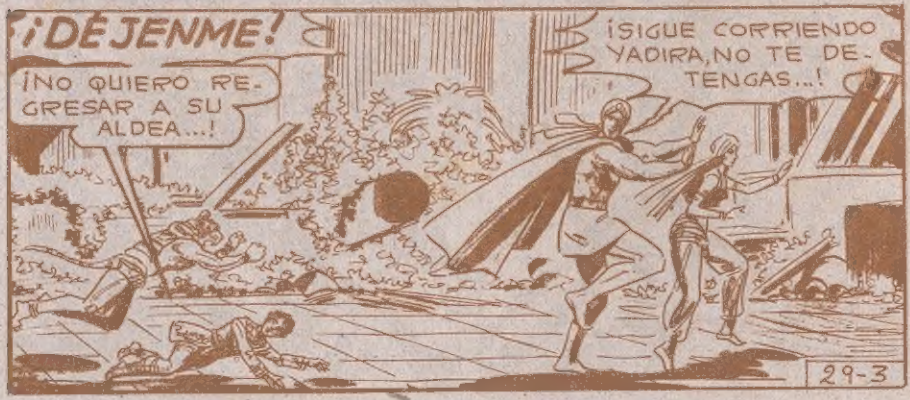

¡SUÉL-TAME!
¡TIWANA MAKA, SAIBA GOBE! PEQUEÑO REY VENIR CON NOSOTROS

EL HALCÓN AMIGO ATACA...
AYYYY...
¡JAK!

¡NO HAY TIEMPO QUE PERDER, SOLÍN, VAMOS...!
¡SÍ, SÍ, QUE NO ME ATRAPEN...!
¡JAK!

¡A UN LADO, QUE NO QUIERO PERDER EL TIEMPO CON USTEDES...!
¡UFFFF...!
¡TRACK!
29-4

¡POR AQUÍ, MIREN ÉSTO...!
LA CUARTA PUERTA DEL TEMPLO...

ZULMA Y RADAMÉS, CRUZARON POR AQUÍ...
¡HAY UN PANTANO BAJO LOS TRONCOS...!
AHÍ VIENEN NUESTROS PERSEGUIDORES...

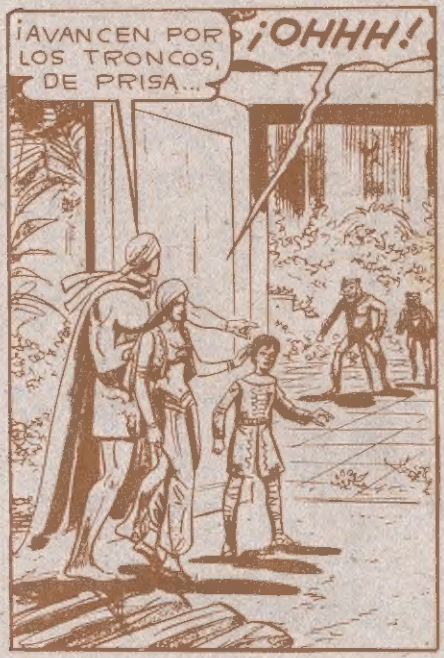
¡AVANCEN POR LOS TRONCOS, DE PRISA...
¡OHHH!

LOS DETENDREMOS UN MOMENTO...
DESPACIO SOLÍN, NO VAYAS A RESBALAR...
¡GULP!

LOS HOMBRES TIGRE NO ESTÁN DISPUESTOS A CEDER...

ZULMA Y RADAMÈS COLOCARON ÉSTOS TRONCOS PARA CRUZAR POR AQUÍ. SIGAN ADELANTE...

CUANDO ENTREN LES ESPERA UNA DESAGRADABLE SORPRESA...

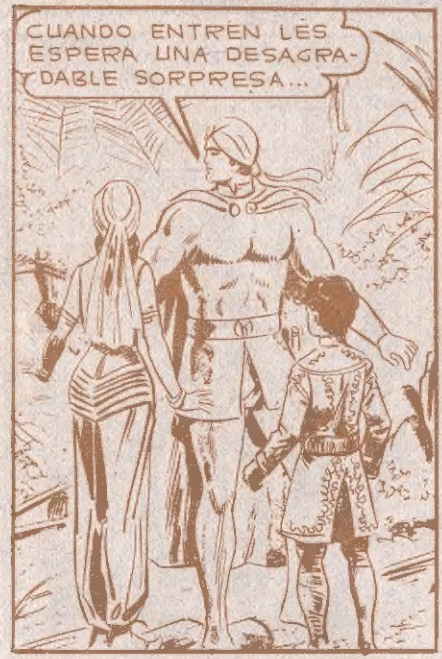

CON ÉSTO LOS DETENDREMOS...

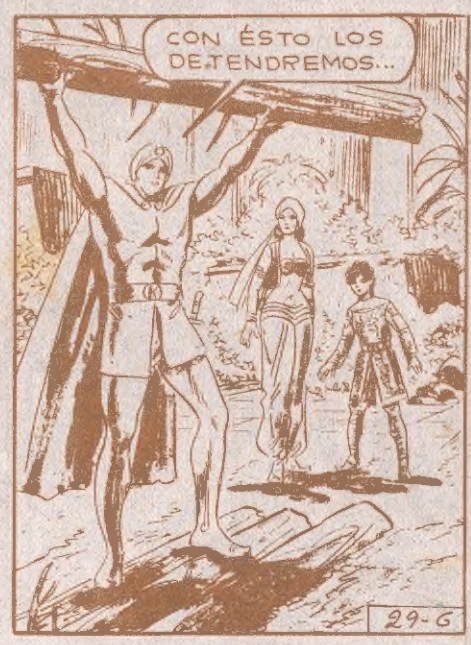

¡PAFF!
AHORA YA NO HAY PELIGRO...
EN CUANTO TRATAN DE AVANZAR SE HUNDEN...
¡TAGANA BARI... SOBA, SOBA...! (REGRESEN A SU ALDEA, REGRESEN)
¡SORBA BARI, TIWANA MAKA...! (REGRESAREMOS LLEVANDO A NUESTRO PEQUEÑO REY...)
29-7

ESTAMOS A SALVO POR EL MOMENTO, DESCANSEMOS UN POCO..
¡ESTOY RENDIDA...!

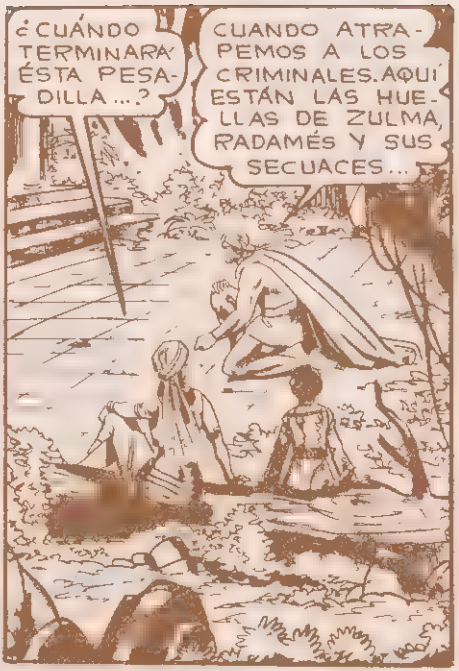
¿CUÁNDO TERMINARÁ ÉSTA PESADILLA...?
CUANDO ATRAPEMOS A LOS CRIMINALES. AQUÍ ESTÁN LAS HUELLAS DE ZULMA, RADAMÉS Y SUS SECUACES...

VAN EN BUSCA DE LA QUINTA PUERTA DEL TEMPLO. YA ESTÁN MUY CERCA DE LOS TESOROS Y RELIQUIAS DE LA DIOSA KALI..

LES ESPERAN GRANDES Y MORTALES SORPRESAS...
29-8

LOS CRIMINALES AVANZAN, LLEVANDO PRISIONERO AL EXTRAÑO GUARDIAN.

¡CONDÚCENOS HASTA LA QUINTA PUERTA, O TE REBANO EL PESCUEZO...

LOS LLEVARÉ PERO NO VIVIRÁN PARA CONTARLO...

MI MADRE, LA DIOSA KALI, ACABARÁ CON TODOS USTEDES...

¡JA, JA, JA, ME RIO DE TUS AMENAZAS Y DEL PODER DE KALÍ...!

¡CAMINA!

¡MONSTRUO MALDITO..!

LO PAGARÁN CON SU VIDA...

NO TE CONFÍES, EN CUALQUIER MOMENTO PUEDE ESCAPAR..
NO LO LOGRARÁ, ANTES LO MATO
EL GUARDIAN LOS CONDUCE HASTA LA QUINTA PUERTA... ¿QUÉ PELIGRO ACECHA AL OTRO LADO?...
SI MIENTES, SERÁ LO ÚLTIMO QUE HAGAS EN LA VIDA...
¿QUÉ ESPERAS? ABRE LA PUERTA...
VAMOS, NO TIEMBLES, ESCOGE LA LLAVE INDICADA...
DEBEMOS IRNOS CON CUIDADO, RECUERDA QUE SIEMPRE HAY TRAMPAS...
SI PUDIERA ESCAPAR..
29-10

¿QUÉ PELIGRO HAY AL OTRO LADO...?
LA PUERTA SE ABRE LENTAMENTE Y LAS BISAGRAS RECHINAN, COMO VOCES HUMANAS
NO HAY PELIGRO A LA VISTA
SI TRATAS DE ESCAPAR, TE MATO POR LA ESPALDA

NO HAY PELIGRO, SÍGANME, JE, JE, JE. BIENVENIDOS AL TEMPLO DE LAS CAMPANAS..
??

ES UN TEMPLO DEDICADO A LA ORACIÓN, JE, JE, JE, SÍGANME...

¡NUNCA EN MI VIDA HABÍA VISTO TANTAS...!
¡QUE LUGAR MÁS EXTRAÑO...!

¡CAERÁN EN LA TRAMPA, JE, JE, JE, ESTØY SEGURO...!
29-12

NO HAY NINGÚN PELIGRO A LA VISTA...
Y ES LO MÁS EXTRAÑO. DEBE HABER ALGUNA TRAMPA...
¡ESPERA!
¡MIRA...! ¿QUÉ ES ESO...?
UNA CUERDA MEDIO OCULTA. ¿QUÉ SIGNIFICA...?
¡ÉSTE NOS LO DIRÁ...!
¡HABLA, O PERLA TE CLAVARÁ SUS COLMILLOS VENENOSOS...!
¡ES UNA TRAMPA!
SI ALGUIEN TROPIEZA CON ESA CUERDA, SE ROMPE Y HACE SONAR TODAS LAS CAMPANAS...
29-13

¡EL TAÑER DE CIENTOS DE CAMPANAS ES ESPANTOSO Y VUELVE LOCO A QUIEN ESTE AQUÍ...!
¡QUÉ TRAMPA MÁS INGENIOSA!

TENGAN CUIDADO DE NO TROPEZAR CON ESA CUERDA Y SIGAMOS ADELANTE...

CONOCIENDO YA EL PELIGRO, CRUZAN CON GRAN CUIDADO...

¡AHORA LLÉVANOS HASTA LA SEXTA PUERTA...!
¡MALDITOS SEAN...!
¡CAMINA, BESTIA!
29-14

CONTINÚAN SU BÚSQUEDA HACIA LA SEXTA PUERTA...

MIENTRAS, KALIMÁN Y SUS AMIGOS REANUDAN LA PERSECUCIÓN...

IGNORANDO EL PELIGRO SE ACERCAN AL TEMPLO DE LAS CAMPANAS...

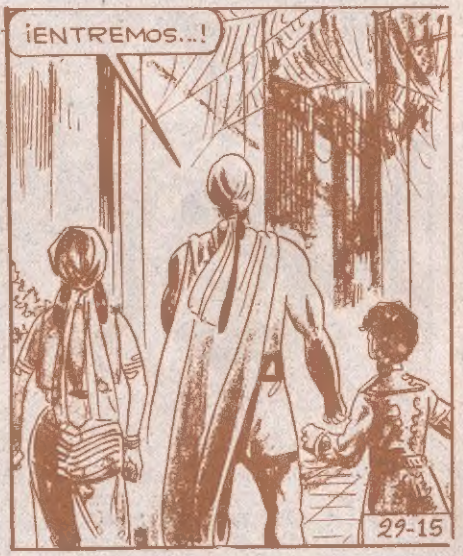

UNA MARAÑA DE CUERDAS SE ROMPE Y LAS CAMPANAS EMPIEZAN A SONAR...

¿ENLOQUECERÁN CON AQUEL RUIDO INFERNAL? ¿PODRÁN ESCAPAR DEL TEMPLO DE LAS CAMPANAS? ¿ZULMA Y RADAMÉS ENCONTRARÁN LA SEXTA PUERTA? ¿QUÉ MISTERIOS Y PELIGROS ACECHAN EN EL TEMPLO SAGRADO....? CONTINUARÁ